

桃園市政府建築管理處

建造執照無紙化系統

系統切換說明



2023.06.02

系統大綱

- 系統安裝
 - 無紙審照系統
- 案件匯入方式說明
- 紙本案件送件方式



系統安裝

➤系統安裝

安裝系統

■ 「建築執照申請書表系統無紙審照版」



安裝系統



請確認是安裝『無紙化版』



可用於有紙化送件



可用於
有紙化、無紙化送件

安裝系統-無紙化系統(1)

- 桃園市政府建管系統便民服務資訊網(程式下載)
(<http://building.tycg.gov.tw/>)

The screenshot displays the official website of the Taoyuan City Building Management Information Systems. The header includes the city logo and the title '建管系統 | 便民服務資訊網'. A left sidebar lists various services, with '建照審查無紙化雲端作業平台' (Paperless Building Permit Review Cloud Operation Platform) highlighted at the bottom. A central pop-up window titled '桃園市政府建築管理處 建築執照申請書表電子化系統' (Taoyuan City Building Management Bureau Building Permit Application Form Electronic System) is shown. This window contains a section for '建築師/申請人' (Architect/Applicant) with links for '申請書表無紙化系統' (Paperless Application Form System), including '程式下載' (Software Download), '說明手冊' (Manual), and '建管得來速App' (Building Management Get It Done App). A red box highlights the '前往' (Go) button. To the right, a '程式下載' (Software Download) section for the '建築執照申請書表系統' (Building Permit Application Form System) is visible, featuring a '新版完整版下載' (Download New Full Version) button and an '更新檔下載' (Download Updates) button. Below this is a graphic for the '創新 透明 無紙審照 GO' (Innovation, Transparency, Paperless Review GO) system, showing the '建築執照申請書表系統 無紙審照版' (Building Permit Application Form System Paperless Review Version) with version 88.01.20. A footer at the bottom provides contact information for the system.

桃園市政府
建管系統 | 便民服務資訊網
Buildings Management Information Systems

▼ 便民服務
正本自領案件(上午)
正本自領案件(下午)
建築物地籍套繪查詢系統
建造執照審查無紙化系統
建築執照管制事項查詢系統
航空城安置街廓自建諮詢服務
▼ 最新消息
最新消息
▼ 業務介紹
業務概況
申請書表流程圖
自治法令
▼ 案件查詢
建築物公共安全申報
建造執照
建造變更設計
使用執照
變更使用
拆除及查報成果
more...
▼ 公務系統
違章建築統計報表
線上建管系統
多目標整合查詢系統
建照審查無紙化雲端作業平台
▼ 相關連結

桃園市政府建築管理處
建築執照申請書表電子化系統

桃園市政府建築管理處
建築執照申請書表電子化系統-無紙審照版

程式下載
建築執照申請書表系統

創新 透明 無紙審照 GO
建築執照申請書表系統
無紙審照版
程式版本 : 88.01.20
案件管理

新版完整版下載
更新檔下載

2020 © 桃園市政府建築管理處
系統開發:系統上線 客服電話:(02)8771-3258 客服信箱:service@tycg.gov.tw

安裝系統-無紙化系統(2)

- 「程式下載→新版完整版下載(V88.0)」下載安裝檔

桃園市政府建築管理處建築執照申請書表電子化系統

桃園市政府建築管理處

建築執照申請書表電子化系統-無紙審照版

程式下載

建築執照申請書表系統



(系統示意圖)

新版完整版下載

更新檔下載



2016建築執照申請書表系統

案件匯入方式說明

➤營建署版匯出/匯入

營建署版匯出

營建署版



開啟-營建署版系統

營建署版匯出

營建署版



點選【案件管理】進入系統

營建署版匯出

案件管理

新增資料 修改資料 刪除資料 儲存 取消 複製資料 離開 案件匯出 案件匯入

新增案件 案件搜尋

案件類別: 建造執照申請

所屬行政區域: 桃園市 建管單位: 桃園市政府

申報建築物名稱: 匯出案件

案件名稱:

變更/展期次數:

☐ 公眾使用/非公眾使用 ☐ 臨時建築

案件編號	縣市別	建管單位	案件類別	建築物名稱
1100507154542	桃園市	桃園市政府	建造執照申請	匯出案件

確認要匯出的案件後選擇【案件匯出】

營建署版匯出

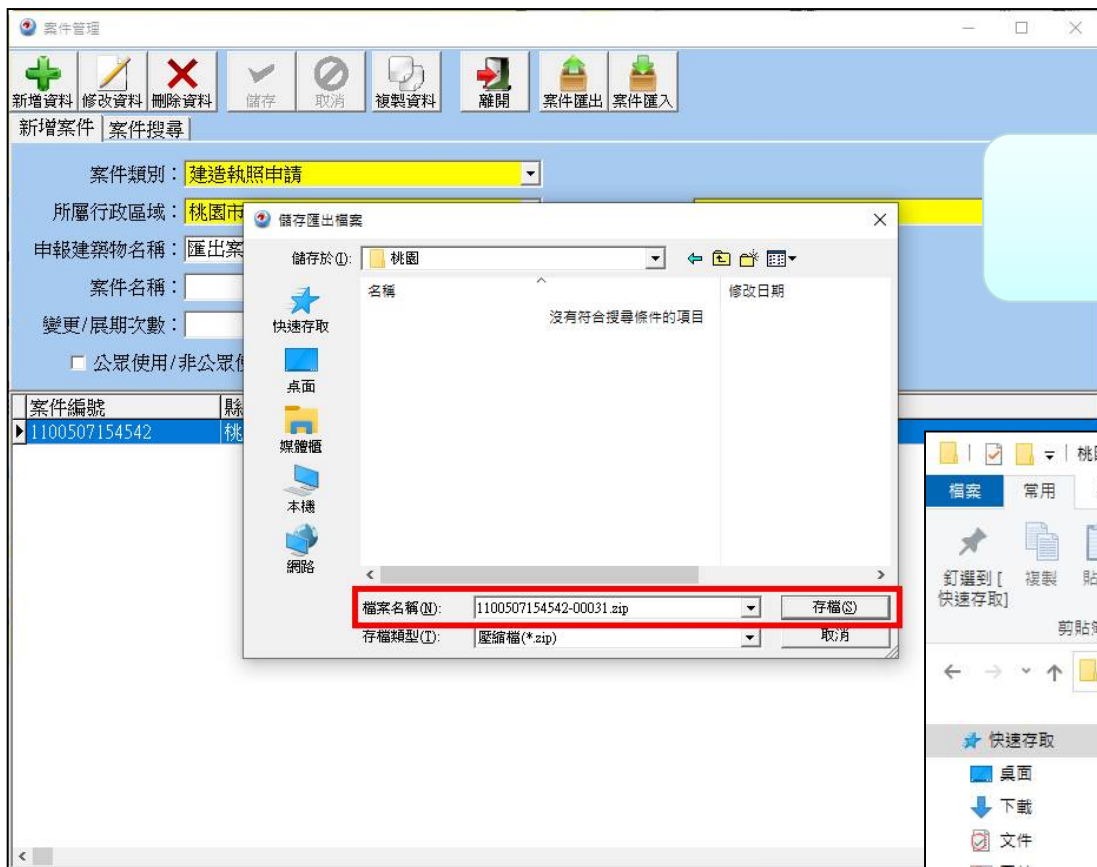

-匯出完成-

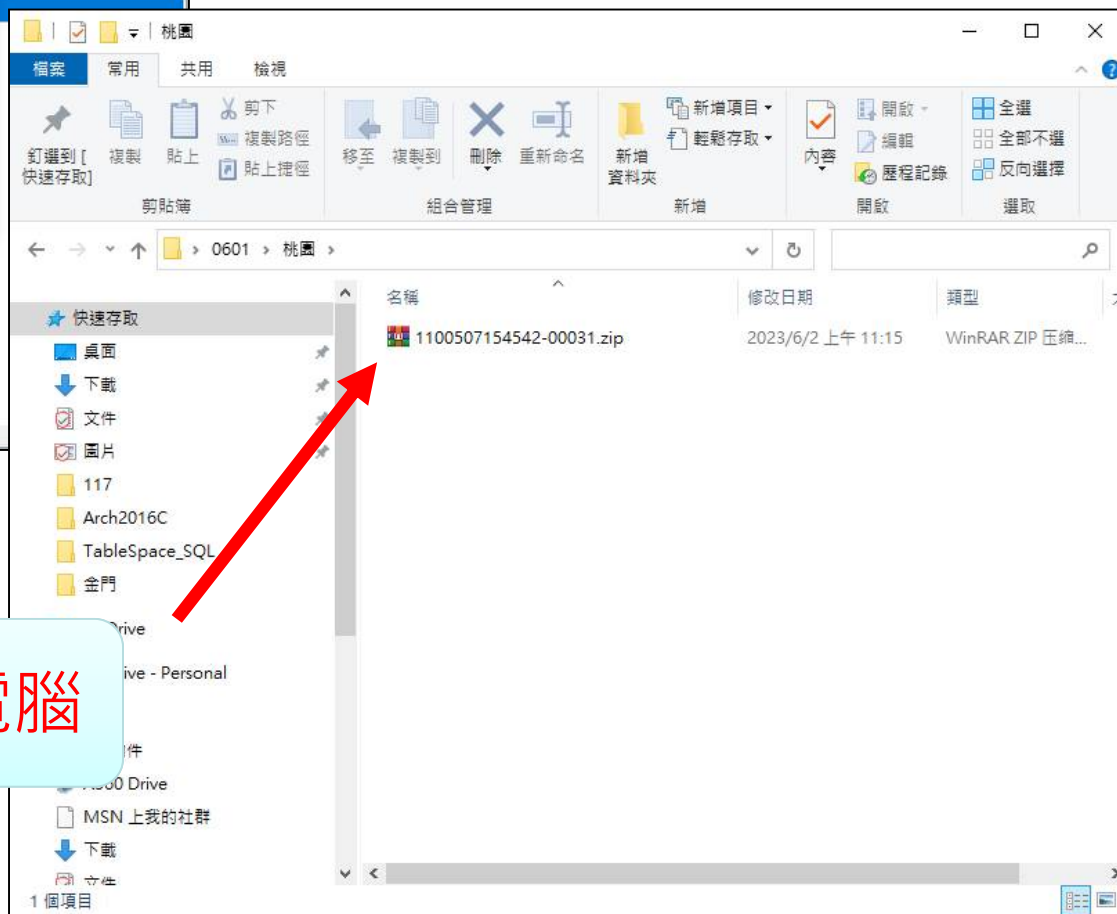

匯出後獲得案件ZIP檔案於電腦

無紙化版匯入

無紙化版



開啟-無紙化版系統

無紙化版匯入

無紙化版



點選【建築執照申請】進入系統

無紙化版匯入

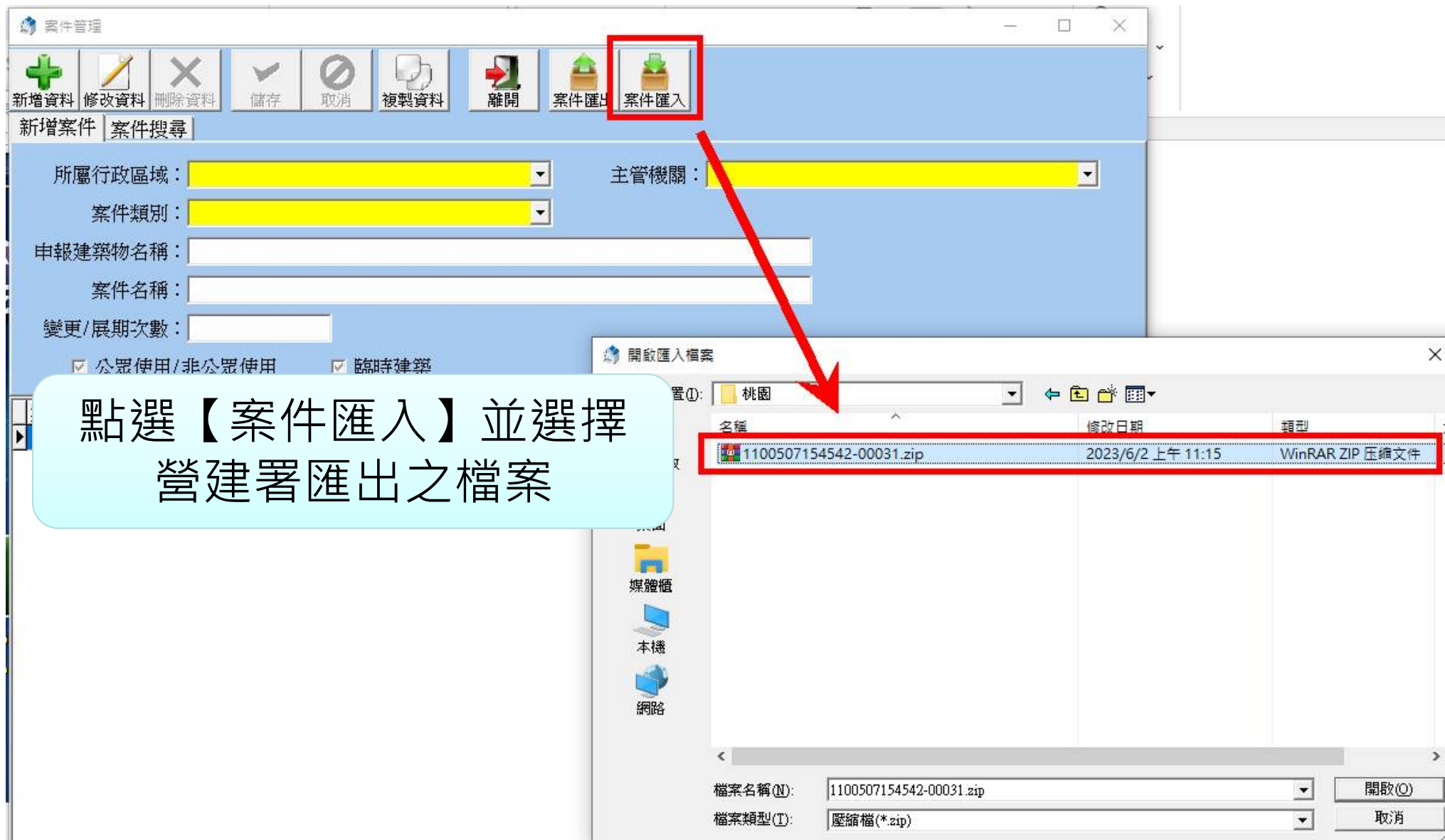

無紙化版匯入

案件管理

新增資料 修改資料 刪除資料 儲存 取消 複製資料 離開 案件匯出 案件匯入

新增案件 案件搜尋

所屬行政區域：桃園市 主管機關：桃園市政府

案件類別：建造執照申請

申報建築物名稱：匯出案件

案件名稱：

變更/展期次數：

☐ 公眾使用/非公眾使用 ☐ 臨時建築

*註：紅底白字之案件，表示書圖上傳

案件編號	縣市別	建管單位	案件類別	建築物名稱
▶ 1100507154542	桃園市	桃園市政府	建造執照申請	匯出案件

資料處理中.....

Arch2016

資料匯入完成

OK

-匯入完成-

紙本送件方式

- 網路傳輸
- 書圖電子檔繳交
- 套繪電子檔繳交

網路傳輸(操作同營建署版)

■ 點選【網路傳輸】上傳申請書資料並列印上傳成功證明

1060112153246 西區平民校四小段1-24、1-101、1-102地號公園新建工程-選擇書表 程式版本: 88.0.1.1

輸入原案件資料 預覽報表 列印報表 **網路傳輸** 書圖電子檔繳交 套繪電子檔繳交 離開 掛號自主檢查表

一般報表 縣市報表

<input type="checkbox"/> A11-1: 建造執照申請書表	<input type="checkbox"/> B11-1: 建築工程
<input type="checkbox"/> A11-2: 起造人名冊(一)	<input type="checkbox"/> B11-2: 建築工程
<input type="checkbox"/> A11-2-2: 起造人名冊(二)	<input type="checkbox"/> B11-3: 承造人
<input type="checkbox"/> A11-3: 設計人名冊	<input type="checkbox"/> B11-4: 監造人
<input type="checkbox"/> A11-4: 建築物概要表	<input type="checkbox"/> B12-1: 變更起
<input type="checkbox"/> A11-5: 委託書(A)	<input type="checkbox"/> B13-1: 變更起
<input type="checkbox"/> A11-6: 建築物增建概要表	<input type="checkbox"/> B13-2: 變更起
<input type="checkbox"/> A12-2: 地號表	<input type="checkbox"/> B13-2: 變更起
<input type="checkbox"/> A12-4: 土地使用權同意書	<input type="checkbox"/> B13-3: 變更承
<input type="checkbox"/> A12-4-2: 土地使用權同意書(二)	<input type="checkbox"/> B13-4: 變更承
<input type="checkbox"/> A12-5: 使用共同壁協定書	<input type="checkbox"/> B13-5: 變更監
<input type="checkbox"/> A13-1: 建照執照及雜項執照(變更設計)審查表	<input type="checkbox"/> B13-6: 變更監
<input type="checkbox"/> A13-2: 建照執照及雜項執照規定項目審查表	<input type="checkbox"/> B21-1: 建築工
<input type="checkbox"/> A13-3: 使用道路申請書	<input type="checkbox"/> B21-2: 營造業
<input type="checkbox"/> A13-10: 建造執照及雜項執照建築師簽證表	<input type="checkbox"/> B14-1: 施工期
<input type="checkbox"/> A21-1: 雜項執照申請書	
<input type="checkbox"/> A21-4: 雜項工作物概要表	
<input type="checkbox"/> A23-1: 山坡地雜項執照審查表	
<input type="checkbox"/> A31-1: 第一次變更設計申請書	
<input type="checkbox"/> A31-4: 建築物變更設計概要表	
<input type="checkbox"/> A31-5: 雜項工作物變更設計概要表	
<input type="checkbox"/> A32-2: 變更設計地號表	

二維條碼

2D REPORT: 二維條碼報表

列印條碼設備

雷射 噴墨

建築執照書表網路傳輸管理系統

建築物建築執照網路傳輸作業

列印

檔案上傳成功

上傳時間: 中華民國 108 年 09 月 03 日

起造人或公司名稱: 資訊股份有限公司

起造人身分證字號或統一編號: 08261999

網路傳輸編號: 1080830170655-00025

上傳檔名: 1080830170655-00025M.ZIP

檔案大小: 5,014 byte

注意事項:

- 【1】切忌塗改申報書資料:
 - 1. 列印出來之申報書, 若發現錯誤, 不可直接於申報書上塗改資料, 一經塗改將一律視為無效。
 - 2. 如果需要修改申報內容資料, 請重新進入二維條碼申報系統進行修改, 並重新列印申報書後, 方可進行申報。
- 【2】保持條碼完整與清晰:
 - 1. 請檢查申報書上之二維條碼是否完整、清晰, 如有不清楚或污漬, 應重新列印申報書。
 - 2. 申報書上之二維條碼不可畫線、蓋章、簽名, 以免影響電腦讀取條碼資料。
- 【3】將列印之相關申報書, 併檢附相關文件、照片, 洽縣市建築主管單位辦理申報。

關閉

書圖電子檔繳交(操作同營建署版)

■ 點選【書圖電子檔繳交】上傳建築圖並列印上傳成功證明

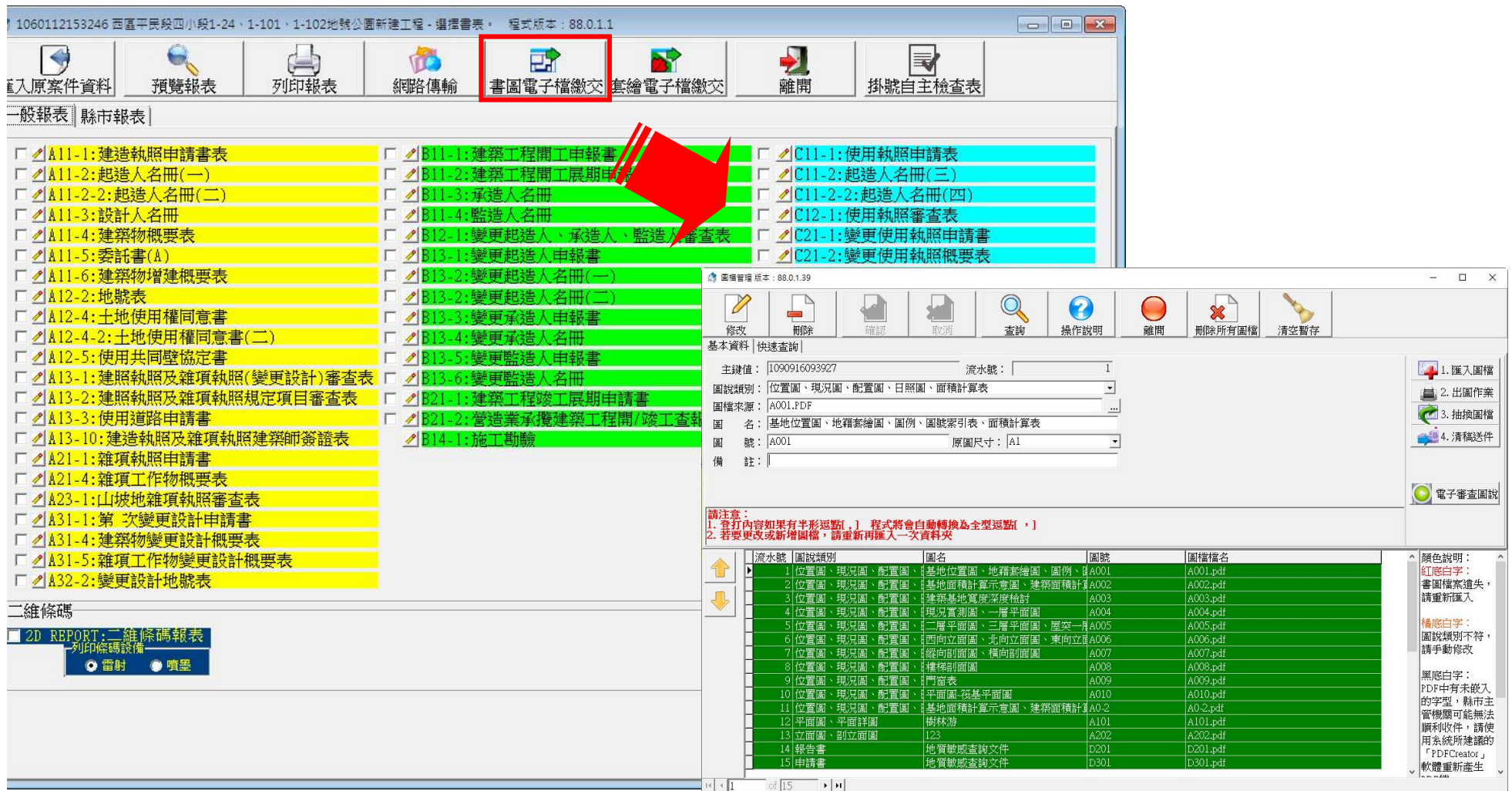

1060112153246 西區平民段四小段1-24、1-101、1-102地號公園新建工程-選擇書表 程式版本: 88.0.1.1

輸入原案件資料 預覽報表 列印報表 網路傳輸 書圖電子檔繳交 繪圖電子檔繳交 離開 掛號自主檢查表

一般報表 縣市報表

☐ A11-1: 建造執照申請書表 ☐ B11-1: 建築工程開工申報書 ☐ C11-1: 使用執照申請表

☐ A11-2: 起造人名冊(一) ☐ B11-2: 建築工程開工展期申請書 ☐ C11-2: 起造人名冊(三)

☐ A11-2-2: 起造人名冊(二) ☐ B11-3: 承造人名冊 ☐ C11-2-2: 起造人名冊(四)

☐ A11-3: 設計人名冊 ☐ B11-4: 監造人名冊 ☐ C12-1: 使用執照審查表

☐ A11-4: 建築物概要表 ☐ B12-1: 變更起造人、承造人、監造人審查表 ☐ C21-1: 變更使用執照申請書

☐ A11-5: 委託書(A) ☐ B13-1: 變更起造人申報書 ☐ C21-2: 變更使用執照概要表

☐ A11-6: 建築物增建概要表 ☐ B13-2: 變更起造人名冊(一) ☐

☐ A12-2: 地號表 ☐ B13-2: 變更起造人名冊(二) ☐

☐ A12-4: 土地使用權同意書 ☐ B13-3: 變更承造人申報書 ☐

☐ A12-4-2: 土地使用權同意書(二) ☐ B13-4: 變更承造人名冊 ☐

☐ A12-5: 使用共同壁協定書 ☐ B13-5: 變更監造人申報書 ☐

☐ A13-1: 建照執照及雜項執照(變更設計)審查表 ☐ B13-6: 變更監造人名冊 ☐

☐ A13-2: 建照執照及雜項執照規定項目審查表 ☐ B21-1: 建築工程竣工展期申請書 ☐

☐ A13-3: 使用道路申請書 ☐ B21-2: 營造業承攬建築工程開/竣工查驗 ☐

☐ A13-10: 建造執照及雜項執照建築師簽證表 ☐ B14-1: 施工勘驗 ☐

☐ A21-1: 雜項執照申請書 ☐

☐ A21-4: 雜項工作物概要表 ☐

☐ A23-1: 山坡地雜項執照審查表 ☐

☐ A31-1: 第一次變更設計申請書 ☐

☐ A31-4: 建築物變更設計概要表 ☐

☐ A31-5: 雜項工作物變更設計概要表 ☐

☐ A32-2: 變更設計地號表 ☐

二維條碼

2D REPORT: 二維條碼報表

列印條碼設備

雷射 噴墨

圖檔管理 版本: 88.0.1.39

修改 刪除 確認 取消 查詢 操作說明 離開 刪除所有圖檔 清空暫存

基本資料 | 快速查詢

主鍵值: 1090916093927 流水號: 1

圖說類別: 位置圖、現況圖、配置圖、日照圖、面積計算表

圖檔來源: A001.PDF

圖名: 基地位置圖、地籍套繪圖、圖例、圖號索引表、面積計算表

圖號: A001 原圖尺寸: A1

備註:

請注意:
1. 若打內容如果有半形逗點[,] 程式將會自動轉換為全形逗點[,]
2. 若要更改或新增圖檔, 請重新再匯入一次資料夾

流水號	圖說類別	圖名	圖號	圖檔檔名
1	位置圖、現況圖、配置圖、	基地位置圖、地籍套繪圖、圖例、	A001	A001.pdf
2	位置圖、現況圖、配置圖、	基地面積計算示意圖、建築面積計	A002	A002.pdf
3	位置圖、現況圖、配置圖、	建築基地寬度深度檢討	A003	A003.pdf
4	位置圖、現況圖、配置圖、	現況實測圖、一層平面圖	A004	A004.pdf
5	位置圖、現況圖、配置圖、	二層平面圖、三層平面圖、屋突一	A005	A005.pdf
6	位置圖、現況圖、配置圖、	西向立面圖、北向立面圖、東向立	A006	A006.pdf
7	位置圖、現況圖、配置圖、	縱向剖面圖、橫向剖面圖	A007	A007.pdf
8	位置圖、現況圖、配置圖、	樓梯剖面圖	A008	A008.pdf
9	位置圖、現況圖、配置圖、	門窗表	A009	A009.pdf
10	位置圖、現況圖、配置圖、	平面圖-荷基平面圖	A010	A010.pdf
11	位置圖、現況圖、配置圖、	基地面積計算示意圖、建築面積計	A0-2	A0-2.pdf
12	平面圖、平面詳圖	樹林游	A101	A101.pdf
13	立面圖、剖面圖	123	A202	A202.pdf
14	報告書	地質敏感查詢文件	D201	D201.pdf
15	申請書	地質敏感查詢文件	D301	D301.pdf

顏色說明:
紅底白字:
書圖檔案遺失, 請重新匯入
橘底白字:
圖說類別不符, 請手動修改
黑底白字:
PDF中有未嵌入的字型, 縣市主管機關可能無法順利收件, 請使用系統所建議的「PDFCreator」軟體重新產生

書圖電子檔繳交(操作同營建署版)

■ 數位簽章並上傳建築圖資料

The screenshot shows a software interface for managing building drawing uploads. A red box highlights the '2. 上傳圖檔' (Upload Drawing) button in the top toolbar. A red arrow points from this button to a confirmation dialog box.

建築書圖網路傳輸管理系統

建築物建築執照網路傳輸作業

列印

檔案上傳成功

上傳時間：中華民國 108 年 09 月 03 日
網路傳輸編號：1080830170655
起造人：資訊股份有限公司
上傳檔名：1080830170655.PZIP
檔案大小：19,799,778 byte

關閉

圖號 圖名

A101	索引
A102	現況
A103	整地
A104	整地
A201	相關
A202	地下
A203	貳層
A204	屋頂
A205	綠化
A301	各向
A401	縱、
A601	門窗
A602	門窗
A701	電梯
A702	機械
A703	避雷
A704	汙水

面積計算表

項目	單位	數量	單價	總價
建築基地	DA2	0.5以下	1=22.1m	11.05
排水溝	W1	1=12.6m	1=2.7m	12.6
排水溝	W2	1=2.5m	1=2.8m	1.4
排水溝	W3	1=2.1m	1=2.1m	1.05
排水溝	W4	1=2.1m	1=2.1m	1.05
排水溝	W5	1=2.1m	1=2.1m	1.05
排水溝	W6	1=2.1m	1=2.1m	1.05
排水溝	W7	1=2.1m	1=2.1m	1.05
排水溝	W8	1=2.1m	1=2.1m	1.05
排水溝	W9	1=2.1m	1=2.1m	1.05
排水溝	W10	1=2.1m	1=2.1m	1.05
排水溝	W11	1=2.1m	1=2.1m	1.05
排水溝	W12	1=2.1m	1=2.1m	1.05
排水溝	W13	1=2.1m	1=2.1m	1.05
排水溝	W14	1=2.1m	1=2.1m	1.05
排水溝	W15	1=2.1m	1=2.1m	1.05
排水溝	W16	1=2.1m	1=2.1m	1.05
排水溝	W17	1=2.1m	1=2.1m	1.05
排水溝	W18	1=2.1m	1=2.1m	1.05
排水溝	W19	1=2.1m	1=2.1m	1.05
排水溝	W20	1=2.1m	1=2.1m	1.05
排水溝	W21	1=2.1m	1=2.1m	1.05
排水溝	W22	1=2.1m	1=2.1m	1.05
排水溝	W23	1=2.1m	1=2.1m	1.05
排水溝	W24	1=2.1m	1=2.1m	1.05
排水溝	W25	1=2.1m	1=2.1m	1.05
排水溝	W26	1=2.1m	1=2.1m	1.05
排水溝	W27	1=2.1m	1=2.1m	1.05
排水溝	W28	1=2.1m	1=2.1m	1.05
排水溝	W29	1=2.1m	1=2.1m	1.05
排水溝	W30	1=2.1m	1=2.1m	1.05
排水溝	W31	1=2.1m	1=2.1m	1.05
排水溝	W32	1=2.1m	1=2.1m	1.05
排水溝	W33	1=2.1m	1=2.1m	1.05
排水溝	W34	1=2.1m	1=2.1m	1.05
排水溝	W35	1=2.1m	1=2.1m	1.05
排水溝	W36	1=2.1m	1=2.1m	1.05
排水溝	W37	1=2.1m	1=2.1m	1.05
排水溝	W38	1=2.1m	1=2.1m	1.05
排水溝	W39	1=2.1m	1=2.1m	1.05
排水溝	W40	1=2.1m	1=2.1m	1.05
排水溝	W41	1=2.1m	1=2.1m	1.05
排水溝	W42	1=2.1m	1=2.1m	1.05
排水溝	W43	1=2.1m	1=2.1m	1.05
排水溝	W44	1=2.1m	1=2.1m	1.05
排水溝	W45	1=2.1m	1=2.1m	1.05
排水溝	W46	1=2.1m	1=2.1m	1.05
排水溝	W47	1=2.1m	1=2.1m	1.05
排水溝	W48	1=2.1m	1=2.1m	1.05
排水溝	W49	1=2.1m	1=2.1m	1.05
排水溝	W50	1=2.1m	1=2.1m	1.05
排水溝	W51	1=2.1m	1=2.1m	1.05
排水溝	W52	1=2.1m	1=2.1m	1.05
排水溝	W53	1=2.1m	1=2.1m	1.05
排水溝	W54	1=2.1m	1=2.1m	1.05
排水溝	W55	1=2.1m	1=2.1m	1.05
排水溝	W56	1=2.1m	1=2.1m	1.05
排水溝	W57	1=2.1m	1=2.1m	1.05
排水溝	W58	1=2.1m	1=2.1m	1.05
排水溝	W59	1=2.1m	1=2.1m	1.05
排水溝	W60	1=2.1m	1=2.1m	1.05
排水溝	W61	1=2.1m	1=2.1m	1.05
排水溝	W62	1=2.1m	1=2.1m	1.05
排水溝	W63	1=2.1m	1=2.1m	1.05
排水溝	W64	1=2.1m	1=2.1m	1.05
排水溝	W65	1=2.1m	1=2.1m	1.05
排水溝	W66	1=2.1m	1=2.1m	1.05
排水溝	W67	1=2.1m	1=2.1m	1.05
排水溝	W68	1=2.1m	1=2.1m	1.05
排水溝	W69	1=2.1m	1=2.1m	1.05
排水溝	W70	1=2.1m	1=2.1m	1.05
排水溝	W71	1=2.1m	1=2.1m	1.05
排水溝	W72	1=2.1m	1=2.1m	1.05
排水溝	W73	1=2.1m	1=2.1m	1.05
排水溝	W74	1=2.1m	1=2.1m	1.05
排水溝	W75	1=2.1m	1=2.1m	1.05
排水溝	W76	1=2.1m	1=2.1m	1.05
排水溝	W77	1=2.1m	1=2.1m	1.05
排水溝	W78	1=2.1m	1=2.1m	1.05
排水溝	W79	1=2.1m	1=2.1m	1.05
排水溝	W80	1=2.1m	1=2.1m	1.05
排水溝	W81	1=2.1m	1=2.1m	1.05
排水溝	W82	1=2.1m	1=2.1m	1.05
排水溝	W83	1=2.1m	1=2.1m	1.05
排水溝	W84	1=2.1m	1=2.1m	1.05
排水溝	W85	1=2.1m	1=2.1m	1.05
排水溝	W86	1=2.1m	1=2.1m	1.05
排水溝	W87	1=2.1m	1=2.1m	1.05
排水溝	W88	1=2.1m	1=2.1m	1.05
排水溝	W89	1=2.1m	1=2.1m	1.05
排水溝	W90	1=2.1m	1=2.1m	1.05
排水溝	W91	1=2.1m	1=2.1m	1.05
排水溝	W92	1=2.1m	1=2.1m	1.05
排水溝	W93	1=2.1m	1=2.1m	1.05
排水溝	W94	1=2.1m	1=2.1m	1.05
排水溝	W95	1=2.1m	1=2.1m	1.05
排水溝	W96	1=2.1m	1=2.1m	1.05
排水溝	W97	1=2.1m	1=2.1m	1.05
排水溝	W98	1=2.1m	1=2.1m	1.05
排水溝	W99	1=2.1m	1=2.1m	1.05
排水溝	W100	1=2.1m	1=2.1m	1.05

顏色說明：
紅底白字：
書圖檔案遺失，請重新匯入

套繪電子檔繳交(操作同營建署版)

■ 點選【套繪電子檔繳交】上套繪圖並列印上傳成功證明

1060112153246 西區平民段四小段1-24、1-101、1-102地號公園新建工程-選擇書表, 程式版本: 88.0.1.1

套繪電子檔繳交

一般報表 | 縣市報表

<input type="checkbox"/> A11-1: 建造執照申請書表	<input type="checkbox"/> B11-1: 建築工程開工申報書	<input type="checkbox"/> C11-1: 使用執照申請表
<input type="checkbox"/> A11-2: 起造人名冊(一)	<input type="checkbox"/> B11-2: 建築工程開工展期申報書	<input type="checkbox"/> C11-2: 起造人名冊(三)
<input type="checkbox"/> A11-2-2: 起造人名冊(二)	<input type="checkbox"/> B11-3: 承造人名冊	<input type="checkbox"/> C11-3: 起造人名冊(四)
<input type="checkbox"/> A11-3: 設計人名冊	<input type="checkbox"/> B11-4: 監造人名冊	<input type="checkbox"/> C11-4: 使用執照審查表
<input type="checkbox"/> A11-4: 建築物概要表	<input type="checkbox"/> B12-1: 變更起造人、承造人、監造人審查表	<input type="checkbox"/> C21-1: 變更使用執照申請書
<input type="checkbox"/> A11-5: 委託書(A)	<input type="checkbox"/> B13-1: 變更起造人申報書	<input type="checkbox"/> C21-2: 變更使用執照概要表
<input type="checkbox"/> A11-6: 建築物增建概要表	<input type="checkbox"/> B13-2: 變更起造人名冊(一)	
<input type="checkbox"/> A12-2: 地號表	<input type="checkbox"/> B13-2: 變更起造人名冊(二)	
<input type="checkbox"/> A12-4: 土地使用權同意書	<input type="checkbox"/> B13-3: 變更承造人申報書	
<input type="checkbox"/> A12-4-2: 土地使用權同意書(二)	<input type="checkbox"/> B13-4: 變更承造人名冊	
<input type="checkbox"/> A12-5: 使用共同壁協定書	<input type="checkbox"/> B13-5: 變更監造人申報書	
<input type="checkbox"/> A13-1: 建照執照及雜項執照(變更設計)審查表	<input type="checkbox"/> B13-6: 變更監造人名冊	
<input type="checkbox"/> A13-2: 建照執照及雜項執照規定項目審查表	<input type="checkbox"/> B21-1: 建築工程竣工展期申請書	
<input type="checkbox"/> A13-3: 使用道路申請書	<input type="checkbox"/> B21-2: 營造業承攬建築工程開/竣工查報表	
<input type="checkbox"/> A13-10: 建造執照及雜項執照建築師簽證表	<input type="checkbox"/> B14-1: 施工勘驗	
<input type="checkbox"/> A21-1: 雜項執照申請書		
<input type="checkbox"/> A21-4: 雜項工作物概要表		
<input type="checkbox"/> A23-1: 山坡地雜項執照審查表		
<input type="checkbox"/> A31-1: 第一次變更設計申請書		
<input type="checkbox"/> A31-4: 建築物變更設計概要表		
<input type="checkbox"/> A31-5: 雜項工作物變更設計概要表		
<input type="checkbox"/> A32-2: 變更設計地號表		

二維條碼

2D REPORT: 二維條碼報表

列印條碼設備

雷射 噴墨

案件編號: 108110514045

案件名稱:

建管單位: 桃園市 - 桃園縣政府

建築物名稱: 青昇段460.461集合住宅(一變)

連接到地政司
電傳資訊系統

地政司地圖下載
24小時免費服務電話
0800-080212

空白圖層下載

載入作業

列印作業

比例尺: 1: 378 確定

紙張大小: A4

請注意, 圖面右側為
無法印出之區域, 請
儘量將圖面向左平
移, 方可將套繪圖完
整印出

開始列印

打包作業

結束

若系統無法顯示雜項工
作物、折除圖面、停車
空間等圖層時, 請先
執行
C:\Program\Arch2016\VC
onvertA.exe

X: 191,047,9534, Y: 2,527,340,0846 比例尺: 1: 378

套繪電子檔繳交(操作同營建署版)

- 點選【打包作業】上傳建築物地籍套繪圖

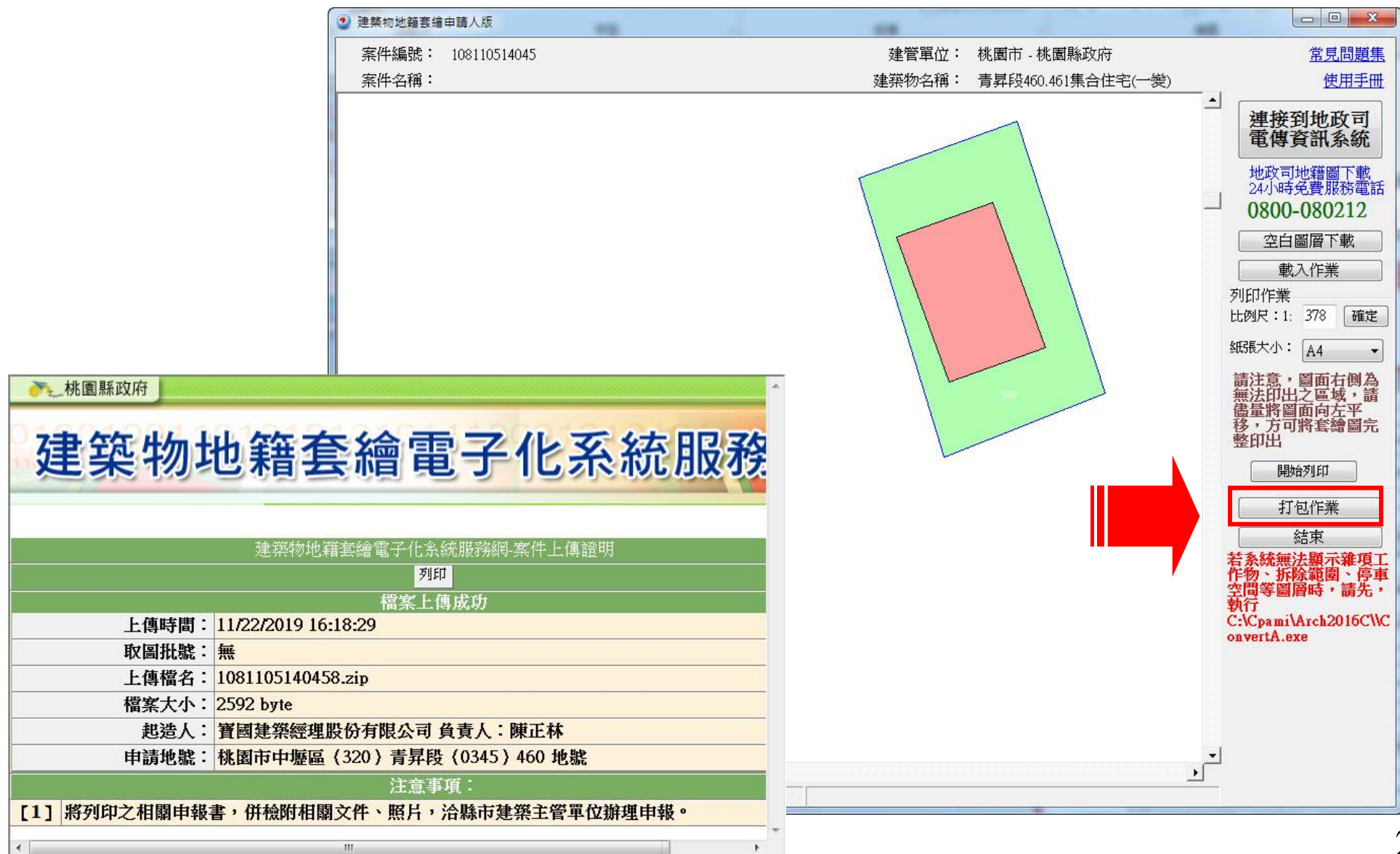

建築物地籍套繪申請人版

案件編號： 108110514045
案件名稱：

建管單位： 桃園市 - 桃園縣政府
建築物名稱： 青昇段460.461集合住宅(一變)

常見問題集
使用手冊

連接到地政司
電傳資訊系統

地政司地籍圖下載
24小時免費服務電話
0800-080212

空白圖層下載

載入作業

列印作業
比例尺：1: 378 確定

紙張大小： A4

請注意，圖面右側為無法印出之區域，請儘量將圖面向左平移，方可將套繪圖完整印出

開始列印

打包作業

結束

若系統無法顯示雜項工作物、拆除範圍、停車空間等圖層時，請先，執行
C:\Cpami\Arch2016\WC
onvertA.exe

桃園縣政府

建築物地籍套繪電子化系統服務

建築物地籍套繪電子化系統服務網-案件上傳證明

列印

檔案上傳成功

上傳時間：	11/22/2019 16:18:29
取圖批號：	無
上傳檔名：	1081105140458.zip
檔案大小：	2592 byte
起造人：	寶國建築經理股份有限公司 負責人：陳正林
申請地號：	桃園市中壢區(320)青昇段(0345)460地號

注意事項：

【1】將列印之相關申報書，併檢附相關文件、照片，洽縣市建築主管單位辦理申報。

紙本送件方式

➤ 列印申請書

掛號送件

- 除了掛號需要的「上傳成功證明」外，無紙化系統亦可列印紙本申請書，申請書上同樣有異動序號等資訊

建造執照申請書 資料編輯及預覽 程式版本：88.0.1.98

書表選擇：A11-1:建造執照申請書

列印報表

因資料筆數過多時，報表即時預覽會造成系統效能負擔過大，若資料超過10筆以上請自行重新整理報表。移動資料也勿過快，以免發生錯誤

重整理報表 放大 縮小 離開 報表顯示比例：[]

修改抬頭資料

儲存 取消 若非申請連照，不需填寫此項

連照申請共 [] 照 第 [] 照

起造人

【姓名】：123
【出生年月日】： [] 【電話】： []
【身分證統一編號】：123 【傳真】： []
【住址】：臺北市中山區1010號
【通訊處】：臺北市大同區1010號
【建物門牌地址】： []

編輯

設計人

【姓名】： [] 【電話】： []
【事務所名稱】： [] 【傳真】： []
【事務所地址】： []
【開業證書字號】： []
【e-mail】： []

編輯

建築地址

【所屬行政區】：苗栗縣後龍鎮 【郵遞區號】：356
【地號】：苗栗縣後龍鎮二張犁段地號

編輯

基地概要

【建築線指示】：免
【法定建蔽率】： [] % 【法定容積率】： [] %

異動序號：1100507154542-00040

建造執照申請書

☐ 公眾使用 ☒ 一般使用

依據建築法第26條規定，主管建築機關依本法規定核發之執照，僅為對申請案建築起造人、或設計人，如有侵害他人財產，或肇致危險或傷害他人時，下開工程違章檢同建築計劃工程圖樣、施工說明書及其他有關證件申請核准此致 桃園市政府 起造人 123 印

1. 起造人

【姓名】123
【出生年月日】 [] 【電話】 []
【身分證統一編號】123
【住址】臺北市中山區1010號
【通訊處】臺北市大同區1010號

2. 設計人

【姓名】 [] 【開業證書字號】 []
【事務所名稱】 [] 【傳真或Email】 []
【事務所地址】簽章
【電話】 []

3. 建築地址

【所屬行政區】苗栗縣後龍鎮 【郵遞區號】356
【地號】苗栗縣後龍鎮二張犁段地號
【地址】 []

4. 基地概要

【建築線指定】免
【法定建蔽率】 [] 【法定容積率】0%
【基地面積合計】0m² 【騎樓地面積】0m²
【其他面積】0m² 【保留地面積】0m²
【退縮地面積】0m² 【法定空地面積】0m²
【土地使用分區或編定用地】 []

5. 建築概要

【建築物用途】住宅 【設計建築物高度】0m
【建築面積】0m² 【總樓地板面積】0m²
【設計建蔽率】0.00% 【設計容積率】0%
【建造類別】 [] 【工程造價概算】0元
【構造種類】 [] 【法定防空避難室面積】2
【層棟戶數】0幢 0棟 地上0層 地下0層 0戶

桃園市政府建築管理處(建照科)

(03) 3322101 # 6101-6103

系統諮詢電話

(02) 8771-3258

系統諮詢信箱

service@sysonline.com.tw